

FEIRA DE IDEIAS VIRTUAL

5º ANO

UNIDADE BELVEDERE

2020



Unidade Belvedere
5º ano - Tarde

Aluno(a): Davi Cerqueira da Rocha Limones Monteiro



*Nada é mais deficiente
que o preconceito e nada
mais eficiente que o
amor.*

REDA

Vil Mendes

Davi cerqueira

**Unidade Belvedere
5º ano - Tarde**

Aluno(a): Fernanda Marcolino Hernandez

**A maior deficiência
dos seres humanos
é a discriminação.**



3 de Dezembro
**Dia internacional das
pessoas com deficiência**



Unidade Belvedere
5º ano - Tarde

Aluno(a): Fernando Obara dos Reis



Unidade Belvedere
5º ano - Tarde

Aluno(a): Gabriel de Castro Araújo

Ser Diferente é normal

Todos merecem ser tratados
igualmente entre nossa
sociedade

Negra



Seja cega



**Ou até mesmo
baixinha**



Unidade Belvedere
5º ano - Tarde

Aluno(a): Gabriela Rodrigues Antonini



Unidade Belvedere
5º ano - Tarde

Aluno(a): Gabriela Barros Presotti

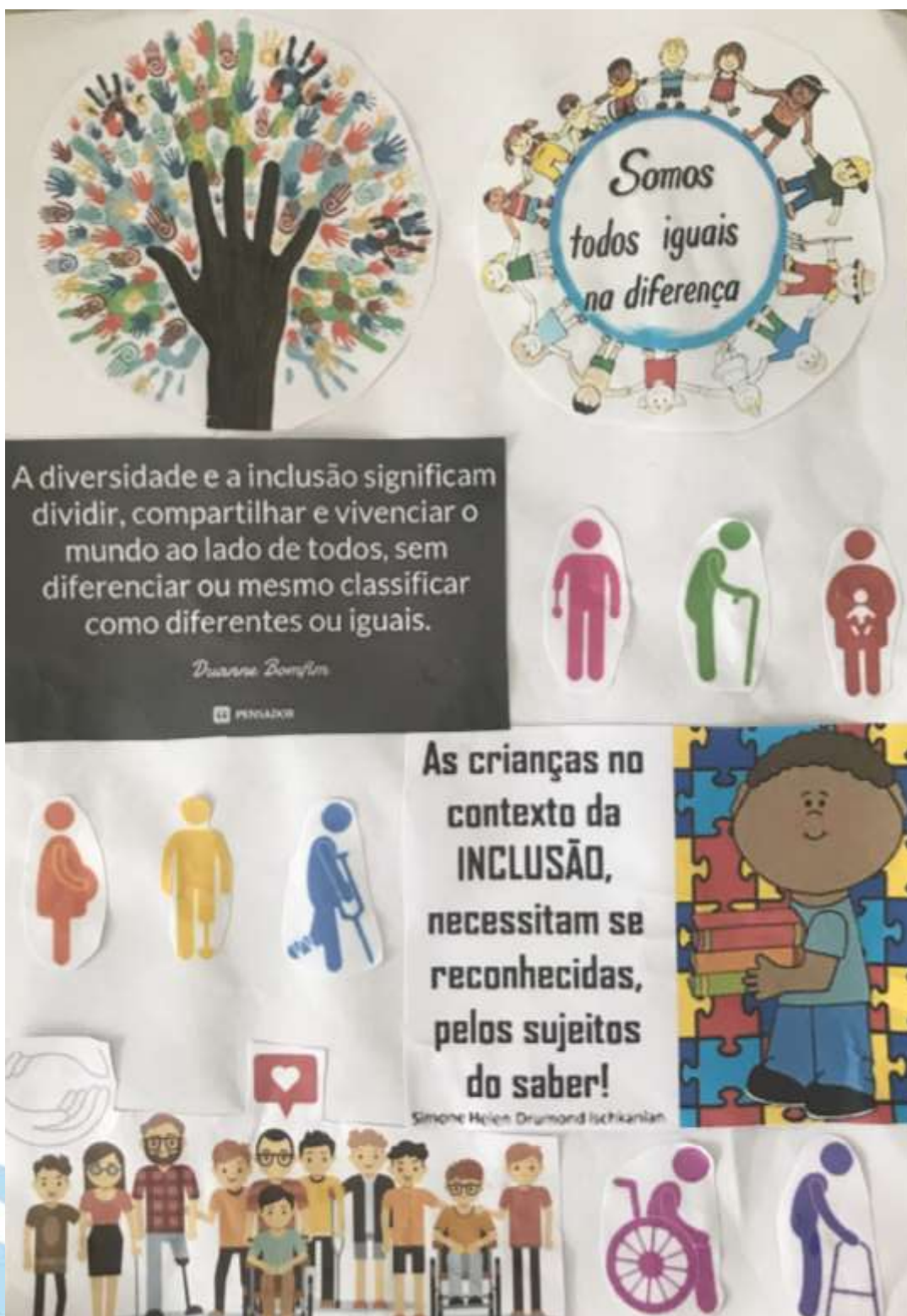

Unidade Belvedere
5º ano - Tarde

Aluno(a): Giulia Fernandes Cabral de Sa

RESPEITE AS DIFERENÇAS

- Ser diferente é normal.
- Se coloque no lugar do outro.
- Não faça com os outros o que não gostaria que fizesse com você.



Unidade Belvedere
5º ano - Tarde

Aluno(a): João Gabriel Rodrigues Abalen

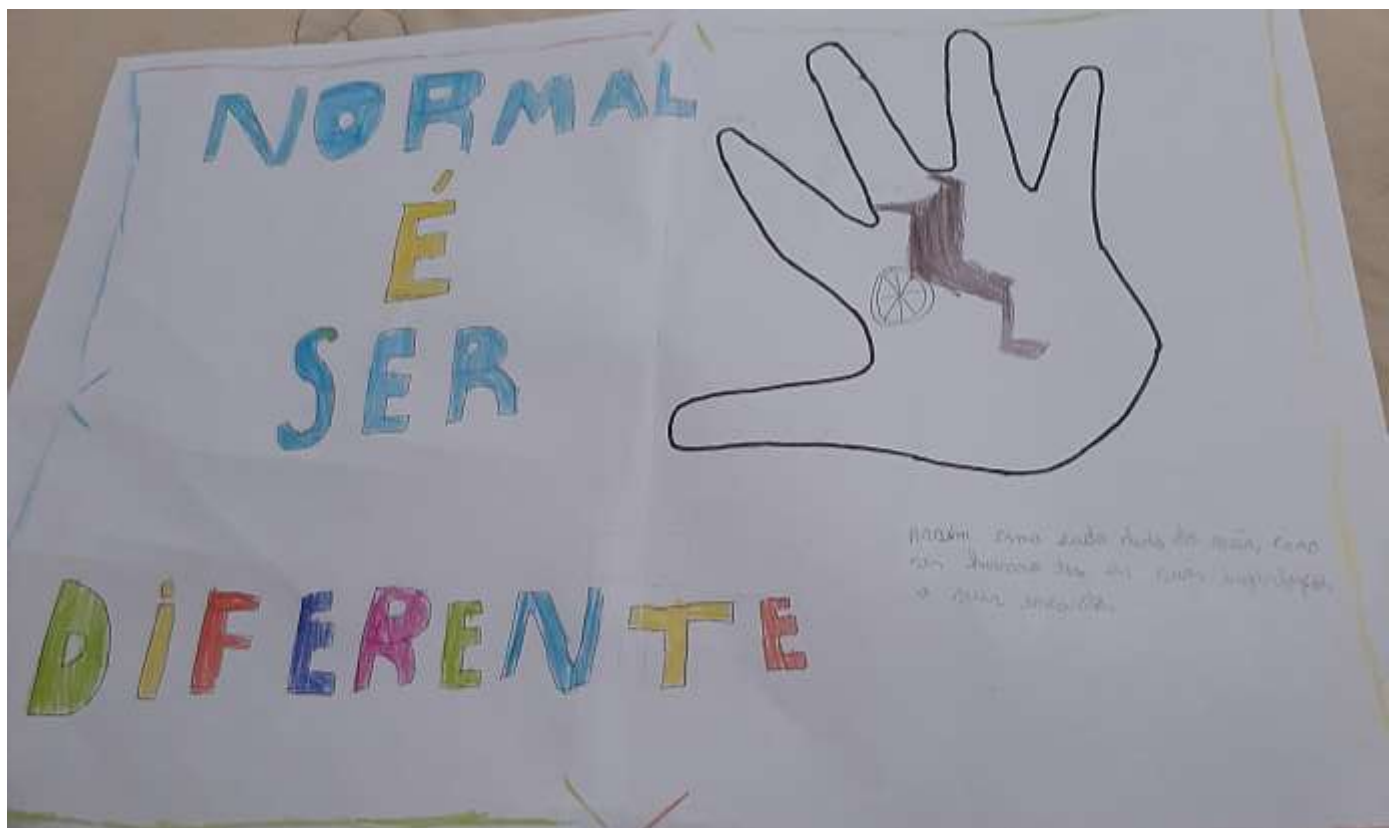

Assim como cada dedo da mão, cada ser humano tem as suas imperfeições e suas encantos.

Unidade Belvedere
5º ano - Tarde

Aluno(a): João Sleumer Machado



Todos tem direito: `a ir a escola, andar de transporte público, serem vistos como cidadãos.



Respeite as diferenças,
acolha as
pessoas com
deficiência



Unidade Belvedere
5º ano - Tarde

Aluno(a): Júlia Medeiros Stehling Sena

Inclusão Social

A inclusão social não é apenas respeitar quem tem condições físicas, sociais ou econômicas diferente das nossas, a inclusão social é também aceitar essas pessoas e as tratar como iguais.



Unidade Belvedere
5º ano - Tarde

Aluno(a): Julia Rodrigues de Oliveira Caires



Unidade Belvedere
5º ano - Tarde

Aluno(a): Lasaro do Carmo Netto

SER DIFERENTE É
NORMAL



ENQUANTO
EXISTIR AMOR
NÃO Haverá
DIFERENÇAS



INCLUSÃO SOCIAL
DEVEMOS
APRENDER COM AS
DIFERENÇAS E NÃO
COM AS
IGUALDADES.



A ESCOLA DEVE SER
UM LUGAR EM QUE
AS CRIANÇAS
POSSAM SER ELAS
MESMAS E UNIR AS
DIFERENÇAS NÃO
SÃO ESCONDIDAS
MAS DESTACADAS

Unidade Belvedere 5º ano - Tarde

Aluno(a): Lucas Massara Gouvea

CAMPANHA EDUCATIVA

INCLUSÃO ACONTECE QUANDO ... "SE APRENDE COM AS DIFERENÇAS E NÃO COM AS IGUALDADES"



CAMPANHA EDUCATIVA

FERNANDO FERNANDES (EX-BBB): "FUI EXEMPLO DE SUPERAÇÃO"

Fernando Fernandes é um atleta paraolímpico brasileiro e desbravador dos esportes adaptados.



**VENÇA AS
DIFERENÇAS**

Unidade Belvedere
5º ano - Tarde

Aluno(a): Luísa Kfoury

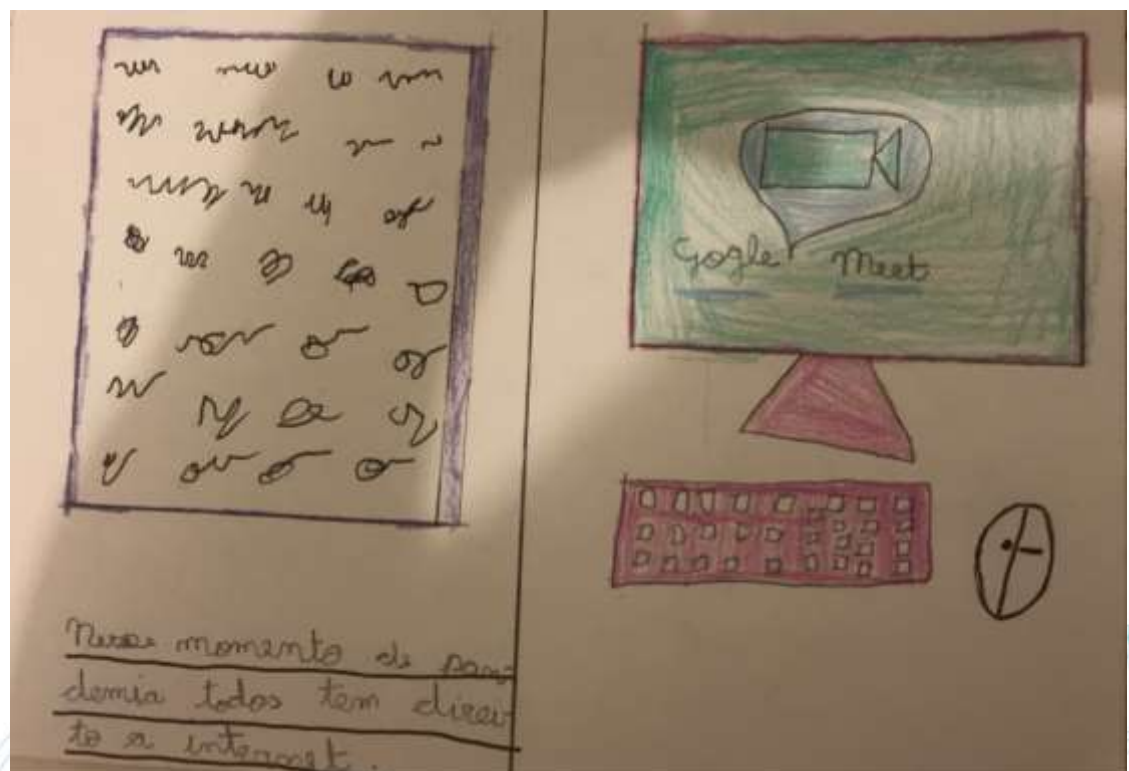

Unidade Belvedere
5º ano - Tarde

Aluno(a): Marcelo Cezar Ramos de Oliveira



Não é porque
temos deficiência que somos
diferentes, ame o próximo ou se não
conseguir amar respeite, porque
ninguém que tem uma deficiência tem
porque quer, então não jogue as
peças porque não devemos jogar as
peças pela aparência.



E não é só porque a
pessoa tem deficiência que ela não é
um cidadão, então respeite as pessoas
diferentes

Unidade Belvedere
5º ano - Tarde

Aluno(a): Maria Carolina de Sousa L. Dornas de Melo

Somos todos iguais na diferença!



Como pássaros as pessoas são diferentes em seus voos, mas iguais nos direitos de voar.

Um bom exemplo disso é a Paola Antonini. Ela teve que amputar a perna e segue a sua vida normal fazendo tudo o que deseja.



Unidade Belvedere
5º ano - Tarde

Aluno(a): Maria Eduarda Egg Grisi Veloso



Inclusão social é o conjunto de meios e ações que combatem a exclusão aos benefícios da vida em sociedade, provocada pelas diferenças de classe social, educação, idade, deficiência, gênero, preconceito social ou preconceitos raciais. Inclusão social é oferecer oportunidades iguais de acesso a bens e serviços.



**Unidade Belvedere
5º ano - Tarde**

Aluno(a): Rafael Teixeira Jardim



Unidade Belvedere
5º ano - Tarde

Aluno(a): Rebeca Furtado Amorim

